



Governo do Estado de Minas Gerais  
Secretaria de Estado de Infraestrutura e Mobilidade  
Superintendência de Obras e Infraestrutura

### RELATORIO FOTOGRAFICO DE INVIABILIDADE TECNICA DE RAMPAS E CALÇADAS

**Município:** SANTA RITA DO ITUETO | **Objeto:** CALÇAMENTO EM BLOQUETE

**Endereço da obra:** Ruas Abilio Vieira Nunes, José Caetano de Andrade e Zenilton José Venancio de Almeida, Distrito de São José do Ituêto;  
Rua Elpidio Alves Vieira Trecho 01 e Trecho 02, Distrito Alto Pião;  
Rua Estudante João Marcos, Bairro Centro.

**Justificativa:**

O presente relatório visa apresentar justificativas a respeito da inviabilidade de previsão de calçadas e, conseqüentemente, de rampas de acessibilidade nas vias indicadas abaixo pelos motivos que se seguem:

**Rua Elpidio Alves Vieira - trecho 02: Devido a Largura da via insuficiente para a execução das calçadas e rampas, sendo assim a inviabilidade.**

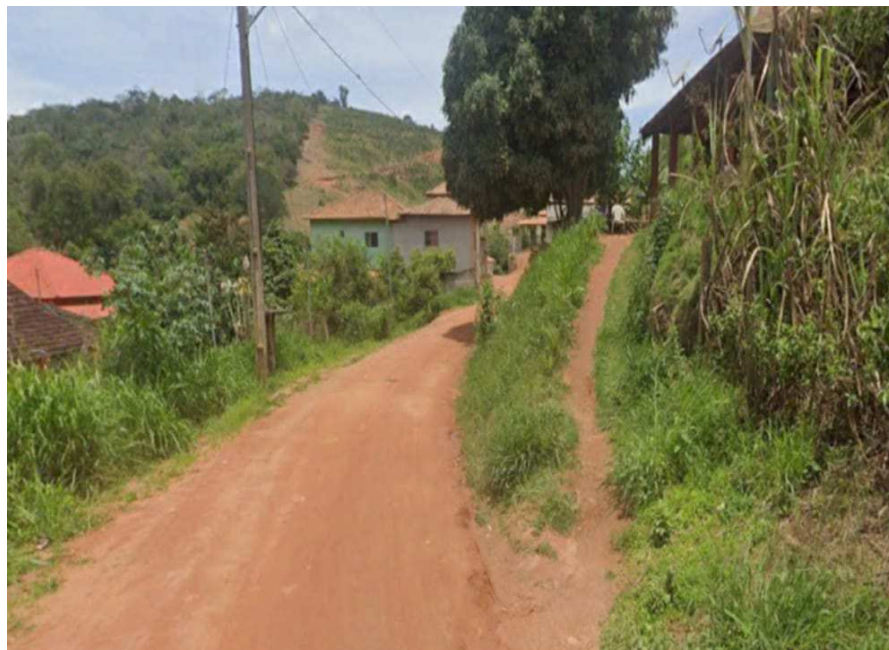

Responsável Técnico: Matheus Marcos Rodrigues Brandao

Assinatura: \_\_\_\_\_

MASP:  
INVIABILIDADE



Governo do Estado de Minas Gerais  
Secretaria de Estado de Infraestrutura e Mobilidade  
Superintendência de Obras e Infraestrutura

### RELATORIO FOTOGRAFICO DE INVIABILIDADE TECNICA DE RAMPAS E CALÇADAS

**Município:** SANTA RITA DO ITUETO | **Objeto:** CALÇAMENTO EM BLOQUETE

**Endereço da obra:** Ruas Abilio Vieira Nunes, José Caetano de Andrade e Zenilton José Venancio de Almeida, Distrito de São José do Ituêto;  
Rua Elpidio Alves Vieira Trecho 01 e Trecho 02, Distrito Alto Pião;  
Rua Estudante João Marcos, Bairro Centro.

**Justificativa:**

O presente relatório visa apresentar justificativas a respeito da inviabilidade de previsão de calçadas e, conseqüentemente, de rampas de acessibilidade nas vias indicadas abaixo pelos motivos que se seguem:

**Rua Estudante João Marcos: .Devido a Largura da via insuficiente para a execução das calçadas e rampas, sendo assim a inviabilidade.**



Responsável Técnico: Matheus Marcos Rodrigues Brandao

Assinatura: \_\_\_\_\_

MA SP:  
INVIABILIDADE



Governo do Estado de Minas Gerais  
Secretaria de Estado de Infraestrutura e Mobilidade  
Superintendência de Obras e Infraestrutura

### RELATORIO FOTOGRAFICO DE INVIABILIDADE TECNICA DE RAMPAS E CALÇADAS

**Município:** SANTA RITA DO ITUETO | **Objeto:** CALÇAMENTO EM BLOQUETE

**Endereço da obra:** Ruas Abilio Vieira Nunes, José Caetano de Andrade e Zenilton José Venancio de Almeida, Distrito de São José do Ituêto;  
Rua Elpidio Alves Vieira Trecho 01 e Trecho 02, Distrito Alto Pião;  
Rua Estudante João Marcos, Bairro Centro.

Justificativa:

O presente relatório visa apresentar justificativas a respeito da inviabilidade de previsão de calçadas e, conseqüentemente, de rampas de acessibilidade nas vias indicadas abaixo pelos motivos que se seguem:

**Rua Zenilton José Venancio de Almeida: Devido a Largura da via insuficiente para a execução das calçadas e rampas, foi colocado a execução do passeio somente de um lado da via sendo assim a inviabilidade da rampa.**



Responsável Técnico: Matheus Marcos Rodrigues Brandao

Assinatura: \_\_\_\_\_

MASP:  
Inviabilidade